

# Point travaux



## Principaux travaux du 6 au 12 avril 2026

Montpellier Méditerranée Métropole, compétente en matière de voirie et de mobilités, informe les habitants du territoire sur les principaux travaux de la semaine qui impactent les déplacements.

## Travaux Montpellier

## Nouvelles configurations de circulation

/

# Travaux récemment terminés

/

**Nouveaux chantiers**

/

# Travaux en cours

## • Quartier Cévennes

**Où ?** Allée de l'Aqueduc (voie sans issue)

**Quand ?** Du 29 août 2025 au 30 août 2026

**Quoi ?** Création d'un parc public.

**Maître d'ouvrage :** SA3M.

Incidences sur la circulation :

- Double sens sur une seule voie avec des écluses sur l'allée de l'aqueduc
- Immobilisation de 4 stationnements publics sur le parvis des écoles



## • Quartier Mosson

**Où ?** Rue de Cos - Avenue de Barcelone, entre le rond-point Schumann et la rue de Salerne

**Quand ?** Du 14 octobre 2024 à fin juin 2026

**Quoi ?** Dévoiement des réseaux de gaz, télécom et électrique, d'eaux pluviales, d'eaux usées et d'eau potable / Création du réseau de chaleur Nord / Aménagement de voirie

**Maître d'ouvrage :** SA3M.

Incidences sur la circulation :

- Fermeture de la rue de Cos jusqu'à fin juin 2026 ;
- Fermeture de l'avenue de Barcelone, entre le rond-point Schumann et la rue de Salerne jusqu'à fin mai 2026 ;
- Fermeture de la voie descendante de 7h30 à 17h00 ou de la voie montante selon les besoins du chantier ;
- Mise en place d'un itinéraire de déviation par l'avenue de l'Europe ;
- Accès au parking du centre commercial Louisville par l'avenue d'Heidelberg.

**Où ?** Rue de l'Agathois, entre la rue de l'Agenais et la rue Sainte Barbe

**Quand ?** Du 12 janvier à fin mai 2026

**Quoi ?** Rénovation de la rue, création de trottoirs, plantations d'arbres, création de stationnements, dévoiement de la HTA

**Maître d'ouvrage :** SA3M / ENEDIS

Incidences sur la circulation :

- Mise en sens unique Nord-Sud du tronçon rue de l'Agathois entre la rue de l'Agenais et la rue Sainte Barbe
- Mise en place d'une déviation par la rue Sainte Barbe et l'avenue de l'Europe

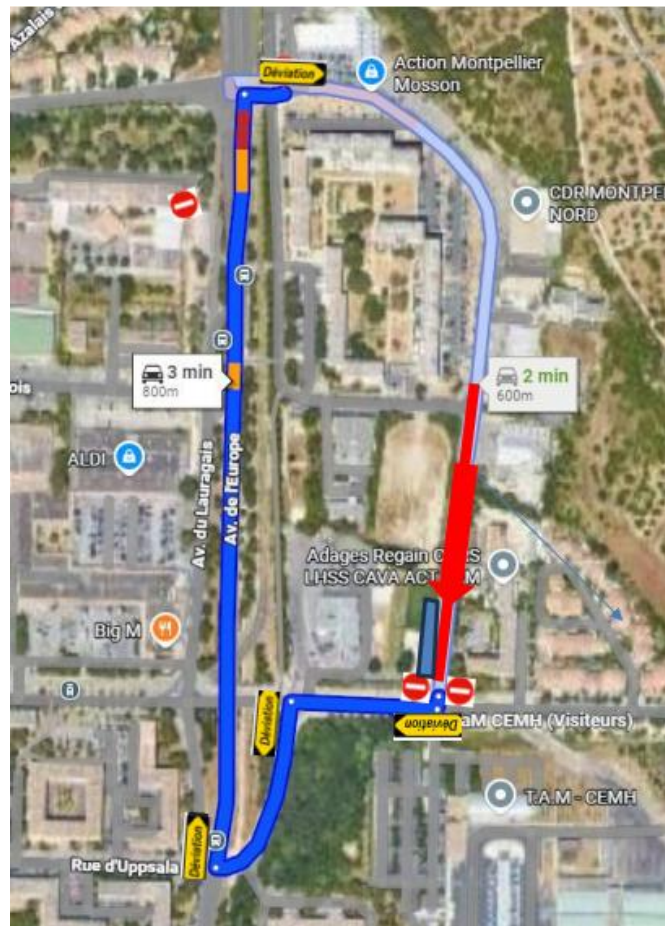

**Où ?** Avenue de Barcelone entre la rue de Leyde et la rue de Salerne

**Quand ?** Du 17 février au 17 avril 2026

**Quoi ?** Sécurisation du carrefour Barcelone / Salerne

**Maître d'ouvrage :** SA3M

Incidences sur la circulation : Fermeture de la voie descendante de 7h30 à 17h00, déviation par la rue de Saragosse. Mise en place d'un homme trafic pour la sortir du parking de la résidence Saint Guilhem SHFE.

**Où ?** Rue d'Uppsala entre la rue de Bologne et la rue de Bale

**Quand ?** Du 23 février au 30 avril 2026

**Quoi ?** Renouvellement des réseaux, création d'arrosage, plantations et aménagement du trottoir d'accès à la crèche

**Maître d'ouvrage :** SA3M

Incidences sur la circulation :

- Mise en sens unique de la rue d'Uppsala de l'Ouest vers l'Est
- Déviation par la rue de Bâle et la rue de Bologne

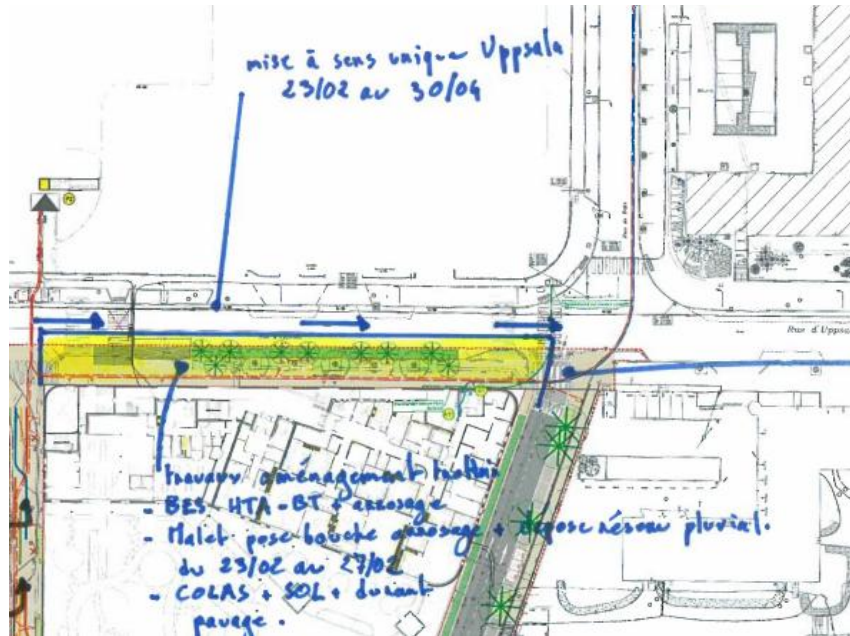

**Où ?** Avenue du Comté de Nice à l'angle de la rue des Baléares. Rue des Baléares entre la rue de Gênes et l'avenue du Comté de Nice.

**Quand ?** Du 9 mars au 30 avril 2026.

**Quoi ?**

- Aménagement de voirie.
- Sécurisation du carrefour et des traversées piétonnes

**Maître d'ouvrage :** Montpellier Méditerranée Métropole

Incidences sur la circulation : Mise en place d'une circulation alternée avenue du Comté de Nice à l'angle de la rue des Baléares.

La circulation sera interdite rue des Baléares entre la rue de Gênes et l'avenue du Comté de Nice sauf pour l'accès au parking qui sera maintenu.

Un itinéraire de déviation sera mis en place par la rue de Gênes, les avenues de Naples et du Comté de Nice.

Accès riverains maintenus.

Déplacement de l'arrêt de bus

## • Quartier Près D'arènes

**Où ?** Rue du Mas Saint Pierre

**Quand ?** Du 3 novembre 2025 au 15 mai 2026

**Quoi ?** Aménagement du parvis de la caserne de pompiers (terrassament, réseaux, bordures, revêtements et espaces verts)

**Maître d'ouvrage :** SA3M

Incidences sur la circulation :

- Accès riverains et livraisons maintenus ;
- Circulation interdite sur la rue du Mas St Pierre à proximité directe du chantier (hors Nicollin)
- Déviation par l'avenue du Marché Gare, la rue de l'industrie et la rue du Mas Saint Pierre

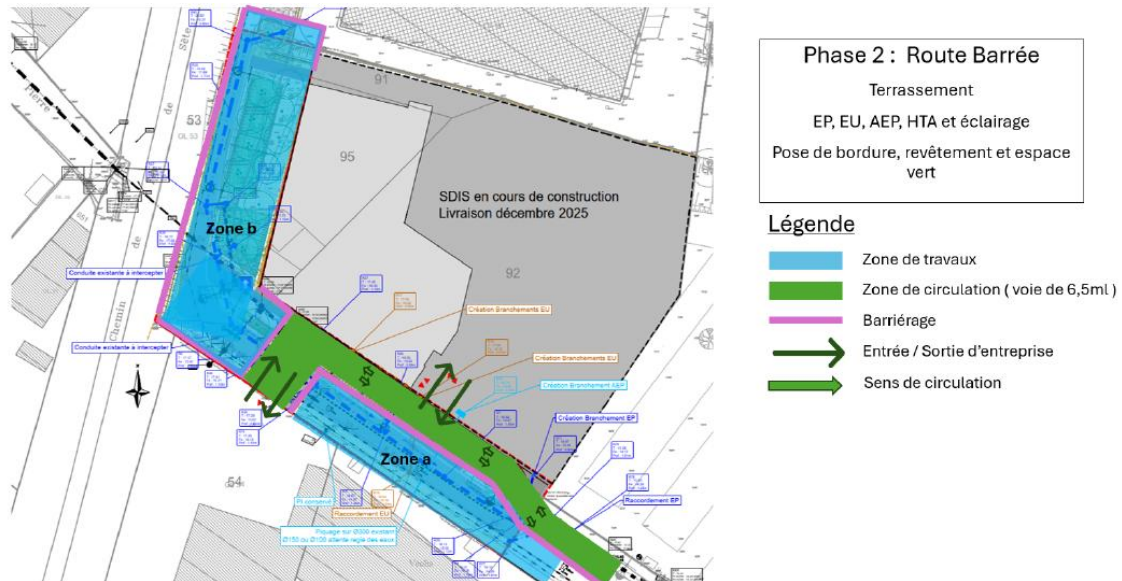

**Où ?** Rue de la Rauze entre la rue de la 1<sup>ère</sup> écluse et l'avenue du Docteur Jacques Fourcade

**Quand ?** Du 30 mars au 12 juin 2026

**Quoi ?** Extension du réseau d'eau potable pour sécuriser l'alimentation et renouvellement du réseau d'eaux usées

**Maître d'ouvrage :** Régie des eaux de Montpellier Méditerranée Métropole

Incidences sur la circulation :

La circulation s'effectuera :

- Par route barrée sauf riverains sur la rue de la Rauze
- Par alternat sur l'intersection avec l'avenue du Dr Jacques Fourcade et la rue de la 1<sup>er</sup> écluse.

Un cheminement piéton sera balisé et sécurisé pour garantir la traversée de la rue de la Rauze.

Le stationnement sera interdit sur l'intégralité de la rue de la Rauze, durant la durée des travaux.

## • Quartier Nord-Alco

**Où ?** Route de Ganges – entre la rue de la Cardonille et le rond-point de la Lyre

**Quand ?** Du 16 février au 5 juin 2026

**Quoi ?** Création de murs de soutènement pour la future chaufferie de la route de Ganges

**Maître d'ouvrage :** SA3M

Incidences sur la circulation : Suppression de la voie rapide (voie de gauche) sur la route de Ganges dans le sens Montpellier Saint-Gély- du- Fesc

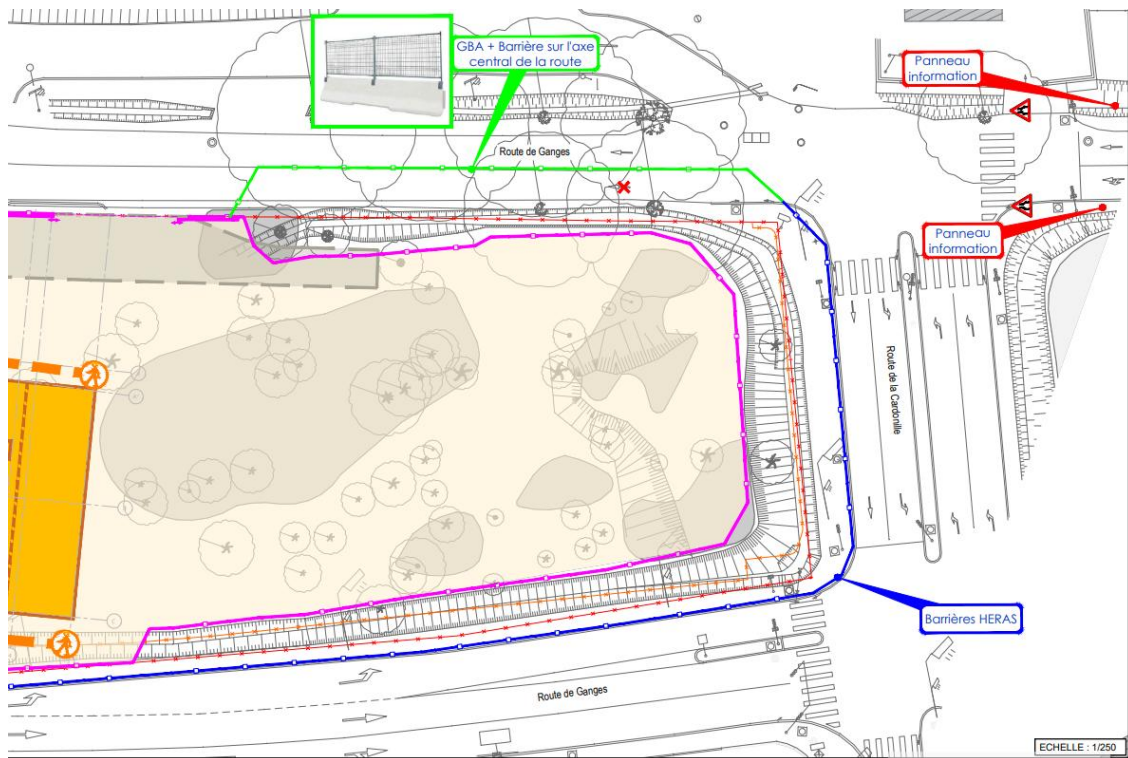

- Cévennes

**Où ?** Rue Boussinesq entre boulevard Benjamin Milhaud et l'avenue de l'Ecole d'agriculture

**Quand ?** du 30 mars au 15 mai 2026

**Quoi ?** Période de préparation des travaux d'extension du réseau d'eau potable pour sécuriser l'alimentation

**Maître d'ouvrage :** Régie des eaux de Montpellier Méditerranée Métropole

Incidence sur la circulation :

La circulation s'effectuera par rétrécissement de chaussée compte tenu d'un empiètement temporaire sur une partie de la chaussée. Les emplacements de stationnement situés au droit de l'empiètement sont neutralisés.

Les piétons circulant habituellement sur ce trottoir seront déviés sur le trottoir d'en face.



# Travaux hors Montpellier

## Tavaux récemment terminés

### Grabels

**Où ?** Cheminement piéton entre la rue François Ranchin et Les Portes du Soleil

**Quoi ?**

- Création d'un cheminement piéton entre deux axes
- Revêtement en béton désactivé

**Maître d'ouvrage :** Montpellier Méditerranée Métropole.

Incidences sur la circulation :

Rétablissement de la circulation

# Nouveaux chantiers

/

# Travaux en cours

## Le Crès / Vendargues

**Où ?** M65 – depuis l’avenue du Mistral à Le Crès jusqu’à la M610 à Vendargues

**Quand ?** Du 17 novembre 2025 au 17 avril 2026

**Quoi ?** Réaménagement de la piste cyclable située le long de la M65

**Maître d’ouvrage :** Montpellier Méditerranée Métropole.

Incidences sur la circulation : déviation des piétons et des cyclistes sur la piste opposée

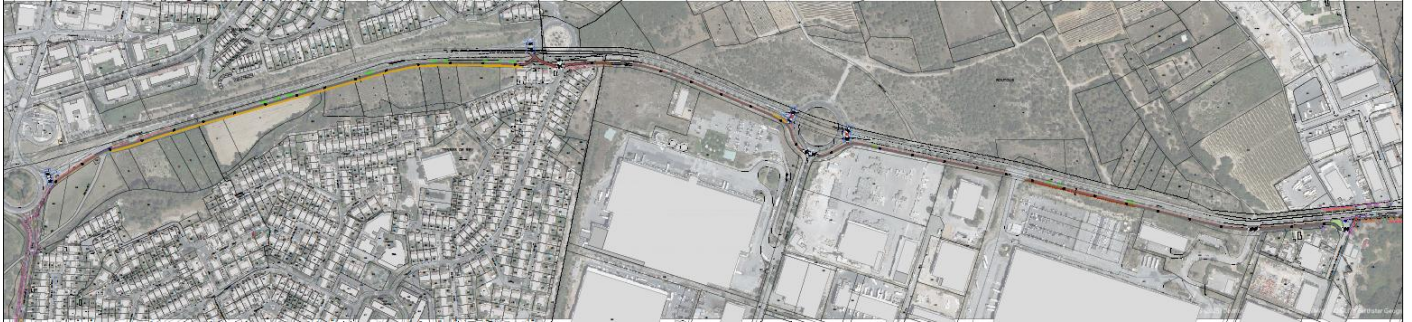

## Cournonterral

**Où ?** RM5 et Création Giratoire Cournonterral

**Quand ?** du 16 février au 22 mai 2026

**Quoi ?** Aménagement et création d’un giratoire à l’intersection de la RM5 et la route en direction de Fabrègues

**Maître d’ouvrage :** Montpellier Méditerranée Métropole.

Incidence sur la circulation : Maintien de la circulation sur la RM5 avec séparateur GBA le long de la zone de travaux.

Maintien du cheminement piéton entre l’arrêt de bus scolaire de la piscine et le village.

Une déviation est mise en place pour tous les vélos, elle emprunte l’itinéraire suivant : route de Fabrègues, rue des Bleuets et avenue de la Gare du midi

**Où ?** Rue des Dévèzes

**Quand ?** Du 12 janvier au 10 avril 2026

**Quoi ?** Création d’une voie verte entre la rue Bastide de l’Oulieu et l’avenue de la République

**Maître d’ouvrage :** Montpellier Méditerranée Métropole.

Incidences sur la circulation : Mise en impasse de la rue de Devèzes au niveau du Pont sur le Coulazou.

Accès riverains maintenus des 2 côtés.

## Fabrigues

**Où ?** Digue des Campanelles – rue Jean-Marc Rouan

**Quand ?** Du 2 février au 31 juillet 2026

**Quoi ?** Travaux de protection contre les crues du Coulazou à Fabrigues – Dévoisement des réseaux pour l'aménagement de la digue des Campanelles

**Maître d'ouvrage :** Montpellier Méditerranée Métropole.

Incidences sur la circulation : La rue Jean-Marc Rouan sera fermée à l'intersection avec la rue des trois ponts. Les usagers devront faire demi-tour et réemprunter la rue Jean-Marc Rouan ou la rue des trois ponts et suivre l'itinéraire de déviation par la rue Georges Pompidou et la rue Viala, la rue des trois ponts sera mise à double sens de circulation et un panneau sera installé sur la rue du Pont Neuf pour permettre une circulation à contre sens des véhicules de service public notamment pour la collecte des ordures ménagères.

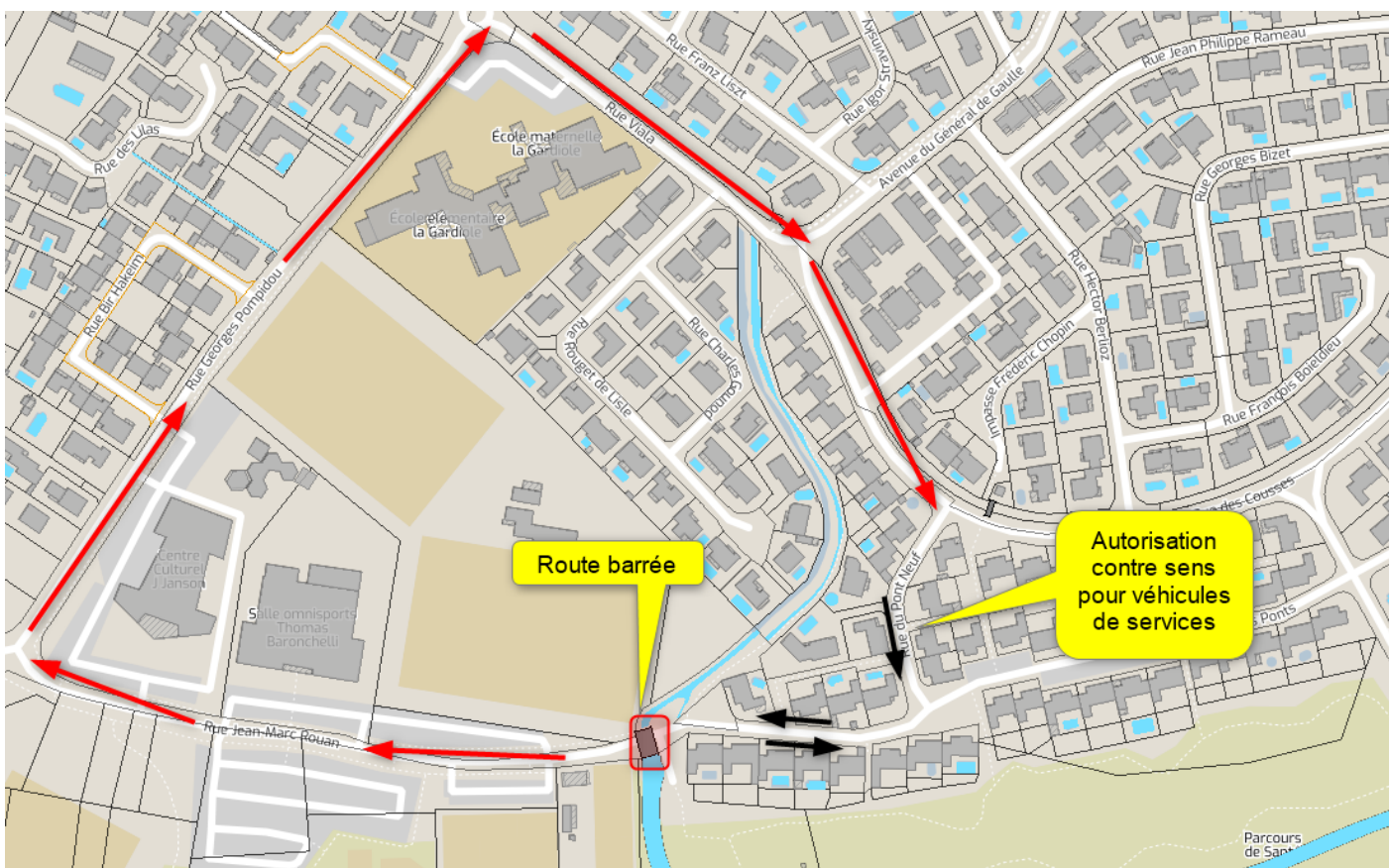

## Grabels

**Où ?** Rue Roqueblanque, entre route de Montferrier et rue de la Plaine

**Quand ?** Du 13 octobre 2025 au 30 avril 2026

**Quoi ?**

- Création de trottoirs
- Création d'écluses et de stationnement règlementaire
- Réfection complète de la chaussée
- Création d'un réseau pluvial de diamètre 800.

**Maître d'ouvrage :** Montpellier Méditerranée Métropole.

Incidences sur la circulation :

La circulation est rétablie avec circulation sur demi chaussée ponctuellement sur la rue Roqueblanque

## Jacou

**Où ?** Rue de l'Occitanie

**Quand ?** Du 23 mars 2026 au 30 août

**Quoi ?** Réaménagement de la rue de l'Occitanie et du parking du stade, mise à double sens, reprise de la piste cyclable, création d'un cheminement piéton et d'un aménagement paysager.

**Maître d'ouvrage :** 3M

Incidences sur la circulation :

- Fermeture de la rue de l'Occitanie à partir du jeudi 26 mars jusqu'à mi-août
- Fermeture du parking à partir du 23 mars jusqu'à mi-août.
- Mise en place d'une déviation pour les VL et les Bus
- Maintien d'un cheminement piéton PMR du parking Puigséguir jusqu'au stade de Rugby et la salle de spectacle « La passerelle »

## Pignan

**Où ?** RM5 au PR 8+371 – Carrefour avec l'avenue du général Grollier

**Quand ?** Du 17 novembre 2025 au 19 juin 2026.

**Quoi ?** Création d'un giratoire compatible avec le Bustram 4.

**Maître d'ouvrage :** Montpellier Méditerranée Métropole

Incidences sur la circulation :

Période en cours et ce jusqu'au 28 mai 2026 : réduction de vitesse à 30 km/h sur RM5 et sur avenue Grollier, interdiction de « tourner-à-gauche » en venant de Cournonterral depuis RM5 vers avenue Grollier, léger dévoiement par le Nord du carrefour de l'itinéraire de la Véloligne 8 (Cournonsec ↔ Figuerolles) et des modes actifs, les cyclistes ont obligation de « mettre pied à terre » pour traverser l'avenue Grollier par un passage piéton temporaire.

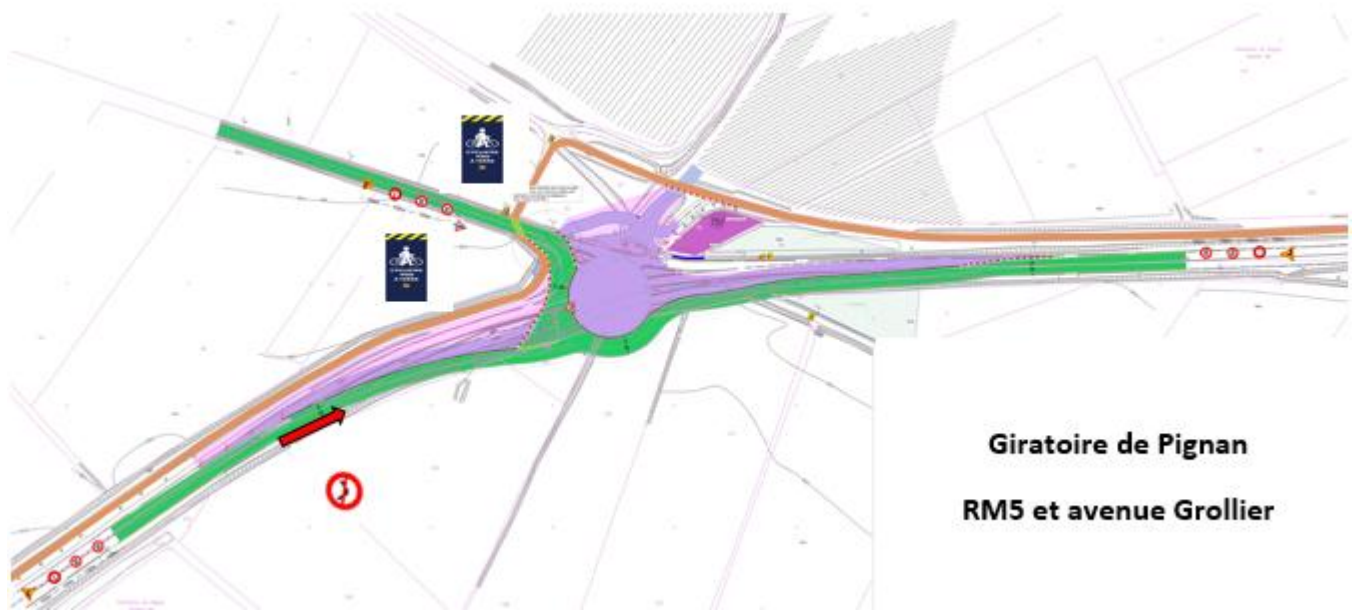

## Villeneuve-lès-Maguelone

**Où ?** Place de l'Église et Place du Marché

**Quand ?** Du 15 février à fin juillet 2026

**Quoi ?**

- Aménagement place du marché :
- Enfouissements des réseaux secs
- Création d'espaces verts
- Aménagement de la place
  - Aménagement de la place de l'église
- Réalisation des fouilles archéologiques

**Maître d'ouvrage :** Montpellier Méditerranée Métropole.

Incidences sur la circulation : la circulation et stationnement sont interdits sur les places.

Du 6 mars au 17 juillet : Circulation piétonne déviée par la rue Maguelone